上海畫報

中華郵政特准掛號立券之報紙
◀每三日出一張 每份大洋四分▶

◎國際明星沈寶寶女士◎（薛伯青君攝贈）

第四十三期

▲本報價目
本埠每月大洋四角三個月大洋一元一角半年二元二角全年四元四角外埠連郵費每月大洋四角五分三個月大洋一元三角五分半年二元五角全年大洋五元郵票以一分為限以上不收九五折算館址上海望平街東首門牌

▲廣告刊例
新聞欄中（面積）中號欄內（分四格）每格每次八元半格起碼封面底頁每格每次六元計十五字另十九字賈半格起碼

無敵牌
牙膏

大號每瓶三角
二號每瓶一角
◎各埠洋廣貨號均有出售
上海家庭工業社發行

現代藝術照相
光藝照相館
南京路跑馬廳華安大廈下層

首都最漂亮的照相
中華照相館
南京奇望街

大前門香烟

以此款客 無客不歡

亞林防疫臭藥水

天時日暖，凡穢髒之處，如垃圾桶內，痰盂之中，都為病菌產生之所，用亞林防疫水，則可殺菌除臭。
上海四馬路
五洲大藥房發行

大華鮮花公司
擴充營業 通告遷移
特別大廉價
請注意新地址 靜安寺路六一一號 靜安寺對面 外國山首 東首
禮聘扎花名手 精扎各種花籃 花球花圈盆景 一應色色俱全 附送愛人親友 定能滿意稱心 公館舞場菜館 亦可按月租擺 而且價格低廉 美貌少女招待 惠顧極誠歡迎
買好花鮮花請到大華來！
買好花鮮花請到大華來！

提倡國貨請飲

益利汽水

總經理處 李榮記法界菜市街 電話一三四一一
明記北京路壽聖庵北 電話一九八二六
同益龍門路口大世界西 電話一九一八八

外交部英文速記員朱志嫻女士
寶記攝影 大陸報贈

麵粉大王控案和解（知之）

麵粉大王榮宗敬及陸慶雲等被控擾亂市場一案、早經訴公庭、此事各報罕有紀載、蓋榮等俱爲體面商人、在未判决曲直以前、苟紀載稍有出入、則非但影響於案情之根據、且于榮等名譽上蒙有莫大之損失也、據記者所知、則此案已將無形解决、蓋原被告兩方、在營業上爲同行、且俱有相當之友誼、若欲徹底根究、則牽涉商界間人甚夥、似非短時間所能了結、况榮等之組織福興公司、亦有其原定之旨趣、初非可以壟斷市場一語而抹煞之也、現其友人等、鑒于構訟結怨、兩敗俱傷、且值知原告方面、對于控訴一舉、初非欲佔面子、蓋含有其他目的、於從中尚有三數輩、欲藉此得些補償、大王原雖于貲、况總與公司方面獲利頗鉅、稍有損失、直如滄海之一粟耳、措置既妥、和解從此進行、原告方面亦表示滿意、上場軒然大波、即從此宣告平定、儆聞榮氏一譯此風潮後、頗有厭倦交易所之意、蓋榮氏于實業界極有根據、紗廠麵粉、年必坐收厚利、殊不必于交易所市價漲跌之際、覬覦僥倖之金錢耳、

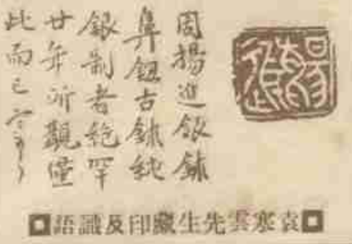

袁寒雲先生藏印及識語

吳昌碩先生遺墨（四七）（徐雁影君贈）

讀梅村君得勝灌音記書後（吟缽）

讀梅村君得勝灌音記所改換子詞句、具見梅村君字斟句酌、係實事研求者、在昔崑曲盛行時代、皮黃一道、擯斥謂不登大雅、究其主因、實緣詞句之不通、意義之割裂、重複顛倒、雜凑成篇、伶人但求自適其適、而其他不顧也、苟能將詞句一律改通順、何嘗不可一樣行腔使韵、若必曰此字老譚作何字、此字德霖作何字、一若稍稍移動、便不成爲皮黃者、膠柱鼓瑟、豈非大謬、江君紫塵亦係盛倡寧可改詞不可倒字者、故暇時嘗與研討、生旦各詞、改動者頗多、然從未敢出以示人、恐將蒙不合時宜之譏、今梅村君亦有此動議、可見不通之詞句、實有推翻之可能也、換子一段、昔曾改易、爰錄出以供商榷、第二句乞醉酒全不顧滿面含羞、此句詞雖無不通處、而意甚牽強、故改爲吃醉酒就是惹禍的根由、第四句連累了二爹娘不能到頭、後二句已明明言二爹娘之不得其死、此又言二爹娘、犯重、不知改作一家人、接下二句、則爹娘爲一家之主要人物可知、而於後而忠良無後句、方有外懸、第一句乏劇無後又犯重、故改作一日無後、末句誠如梅村君所云、言詞妥而意不通、余以爲詞意通而詞不妥、故改爲我怎能信水行舟、亦表其不肯同流合汙、且又不能坐視不理也、

「素蘇壽」小老闆盧勇如君
（言午攝）

評曹艷秋之玉堂春（尤卓厂）

週來南方之二寶花衫、層見迭出、評劇家每每之謂不足一觀、實則亦不乏可採者、前日偶至大世界、見有曹艷秋者、扮相秀麗、儀度持重、雖爲花衫、不染輕佻習、又曾聽其玉堂春一劇、大堪稱賞、出場搖板、不蔓不支、清利悅耳、白口清晰、週龍腔參以新腔、尚不流入靡弱、蓋今之坤角、每奏斯劇、佩誤于師承、習浮薄貧弱之腔、以娛伶者、實則墮入魔道、不可救藥矣、艷秋能不流入貧腔、是可嘉也、慢板亦極工穩、元音鏗鏘動聆、有效法程玉霜處、亦尚穩到、而「王公予」一句、腔既干淨、態又妙曼、末後快板、如散盤珠、故工表情、俱臻妙境、每見坤伶奏此、不失之呆滯、即流于浩蕩、艷秋則于哀感頑艷四字、曲曲傳出、唱做白三者、俱有可觀、坤角中所不多覯也、如能勉習乎上、不難成上顯材、特恐耳濡目染、漸趨魔道耳、

北平名坤伶醫生馬艷秋反串青衫

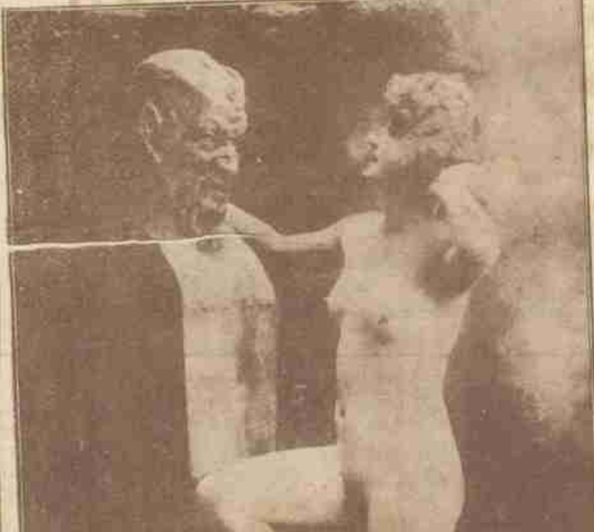

人體美之二十五

請用

培德領帶襯衫西裝用品

久用 不縐 挺新式 最漂亮 鮮豔奪目

一九二九年

大減價 廿一天

四月十七日起

總發行所 南京路勞合路對面大慶里一九六號

分發行所 四川路新康路口九十一號

□海瀾英文專修學校校長英文文學家平海瀾先生之女公子平華女士□

▲—女士現肄業滬南大同大學▼

（陸增祺先生攝）

國父奉安哀詞

（丹翁）

一民不安國父不安
國父奉安何民不安
奉安典禮奉行首都
何民非子何子非徒
奉安以前善繼其志
奉安以後善述其事
三民五權白日青天
白日青天三民五權

閒談

謊語的人生

（公我）

□前面有點事。 在馬路上閒遊着、忽然遇見一熟人、他大概總會問你『向那裏去、』你如果覺得沒有『閒談』的必要時、你似乎會很不經意的答道『到前面有點事、』這種答案——帶點武斷的意思來說——有十分之九是說謊的、然而這種說謊 在對手方面並不覺得惱怒、而且可以說完全諒解、心領神會的、

也有許多人這樣想、『到前面有點事』、『有點事』這三個字說來多嘴響、一來可以表示不是『無業遊民』、二來就見得『應酬忙碌』『十分闊綽』『十分體面』、你想假如改說『沒有事、閒逛着』、那麼、你想這是多麼『坍台』『丟人』呢、

話又說回來了、『閒逛着』本來不能說不是『有點事』、人生的意義也不夠是『有點事』而已、『閒逛着』一生的人很多、如果都說他不能算『有點事』、這話未免太苛刻而且缺乏同情心了、所以這就叫做『謊語的人生』、種熱鬧的世界、也就由『有點事』而造成了、你想多麼偉大啊、

朱伯然君爲朱兆莘先生之令姪游學歐美、並在羅馬使館辦事有年、學術湛深、書法絕似變資子、而不可多得之才、公振誌

□名畫家江采女士畫箑□

□陳樹人夫人口中之『餅個』

（妙妙）

中委陳樹人、本報前曾紀其遨遊雁蕩、聞此行因故作罷、且陳以徽州之黃山、欽慕特甚、亦頗有往遊之志、不幸皖南匪亂、屯溪遭刼、旅途多戒、乃不果行、朱老五可謂大煞風景矣、說者謂陳氏未免膽怯、蓋屯溪距黃山雖近在咫尺、特此種名勝之地、除山水外無他物、何能招盜匪之光臨、實則非是、蓋陳氏與其夫人情愛彌篤 出入必偕、新聞報快活林中曾載陳氏之詩、每作某日偕閨人遊某處等語、可證陳氏伉儷之情深、有見陳夫人者、則旗袍革履、意態瀟灑、夫人亦能詩、夫婦間倡和 樂甚於畫眉、此次遊黃之議、半亦由夫人所倡、故陳氏往遊黃山、必與其夫人偕行、既有盜匪、則沿途殊感不便、故與其謂陳樹人膽怯、寧毋謂陳夫人膽怯之爲愈也、陳氏過有宴會、多偕其夫人蒞臨、其友人中多狂放之輩、縱酒徵花、習以爲常、陳本雅人、未能獨異、友有譏其徵花者、陳惟笑視其夫、夫人覺、則援筆笑問『誰餅個』、（粵語猶言誰也）陳少囁嚅、夫人揮毫立就、則珊珊來者、細語移時、小坐即去、蓋其夫人雖不嚴重監視、要亦不能使陳氏無侷促耳、

□蘇州英華女學之跣綵舞□ （吳道昌君攝贈）

美總統胡佛自供儉約

（呂弓寄自美國）

美國新任總統胡佛、爲人崇尚節儉、生平不肯浪費一金錢、服飾衣裳、均頗樸實、總統本有衛隊六十人、自胡佛進白宮、已將此六十衛隊、如數撤消、蓋亦世界平民化之總統也、白宮中本有兩汽車夫、胡已辭歇、由其夫人親自駕駛、是總統夫人、降而爲女汽車夫矣、宮中有游艇一具、以備總統公餘之暇、乘艇小游、每年納費、平均達三十萬美金、胡以此命俱屬耗廢、將此艇收藏不復再用、又總統所乘之花車、向由國家供給、其裝飾極爲華麗、胡亦謝絕不用、祇乘用其普通之舊汽車、白宮中之書記、爲備用三名、爲自來總統府人員之最少者、以一國之尊、而撙節如此、誠難能可貴矣、

□愛讀本報之桂如仙女士□

桂女士曾肄業南京女子高小、現任南通私立小學勤教、愛讀本報、四年如一日、

○○○-30

預告 下期六月六日爲本報四週紀念特刊、特請名家撰述、並有名伶字畫多幅、請閱者注意、

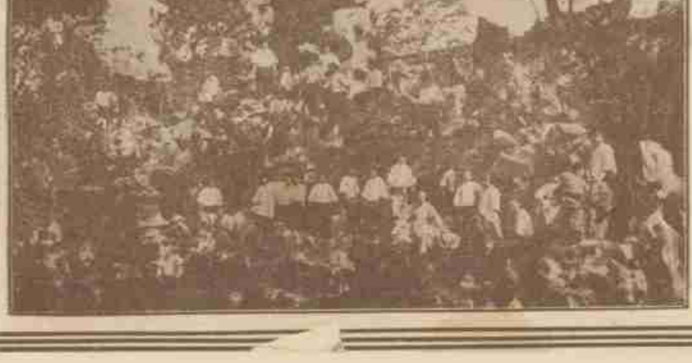

□浙江省立女中旅行蘇州獅子林□

（黃警頑先生贈）

□浙江省立女子中學旅行鎮江焦山□

（黃警頑先生贈）

畢倚虹之遺著　黑暗上海　全書出版

是書爲白話章回體小說，曾載時報，歷綿數年之久，煌煌鉅著，都三十萬言，末十回係倚虹先生殘稿，紅蕉先生補完，一氣呵成，天衣無縫，而艷而不流於蕩冶，細膩而不失諸猥媟；與「黑幕派」之空中樓閣不同，與「鈔報派」之采取報章更異，以結構論：頗似吳研人之怪現狀，以文字論，直類儒林外史，久居上海者可供參考，未來上海者可作南針，洵近頃不可多得之長篇小說也。書凡六冊，一千餘頁，定價大洋三元、特價千部，每部祇收大洋一元八角。

發行所：上海望平街一號三樓上海畫報館。

□一二三集回目列下

第一回　花旦小醫院打六〇六　律師保護要求三百元
第二回　數行小說白雨散雲消　[illegible]餅酬金筆酬恩飽
第三回　魔鬼網羅淸白歸落　美人身世猪仔收場
第四回　傷儷依人半身淪落　淒涼枕席一飽艱難
第五回　密窟尋芳誰爲俎上肉　公庭對簿父在階下囚
第六回　博士操胎刀圭施妙手　佳人飲恨麻醉洩芳心
第七回　一念初萌一擲遭劫運　貪心頓熾羽翼顯神通
第八回　虎嘯猴吞印花八十萬　波譎雲詭鐵柵五小時
第九回　魂搖魄蕩月下兜來　舌敝唇焦一朋簽字
第十回　遺老入行書萬錢隻字　荒城一月夢一刻千金
第十一回　匪飾雌狗小姑嗅阿嫂　嘉肴旨酒與妹作冰人
第十二回　汽葉勾魂委身成密約　鋼刀簽字流血竟敗條
第十三回　老姜挾黃金千人入彀　新知謀企業協約成功
第十四回　測風雲三大人入獄　無情花絮七小姐翻臉
第十五回　勞悶安趴翻老門檻　裘敏仁□成救命人

好運道香烟

上海華達烟草公司出品

□天上人間（八十九）（張恨水）

第三回　數語發婆心發施萬貫　一篋遺玉影人隔重山

張得發道、「也許舅老爺要的太多了、所以姨太太不能給、」關伯威端起一杯、一脖子喝了一大杯子酒、復又將杯子放在棹上、將手按一按、好像這樣使勁、就可以出口怨氣似的、然後瞪着雙眼、將腦袋一擺道、「不能夠、他們拔出一根毫毛、比咱們的腰桿子還粗呢、他們少拿兩根烟捲、就夠給我花的了、你別叫我舅老爺、叫人聽了怪寒傖、把咱們身上的錢拿出比一比、看是誰的多、」那二門房李福說道、「不含糊呀、爲什麼這樣客氣、就不說舅老爺、您也是衙門裏的辦事員、大小總是個官兒、還不算老爺嗎、」關伯威道「別瞎扯臊了、什麼老爺、若是老爺、身上只有五塊票嗎、」說着把那張一元的鈔票、拿了出來、對大家揚了一揚、李福道、「嘿！只說含糊不是、一掏就是五塊、今天舅老爺、不定拿一百二百的、晚上應該請咱們喝個邊兒了、」他們大鬧玩笑之時、正好黃麗華從外面進來、由此經過、只聽到屋子裏面、左一聲舅老爺、右一聲舅老爺、叫得好不熱鬧、後來又聽到說拿了一百、百、心裏倒有些不痛快、回到上房、便對黃太太說道、「你聽長生弟弟的母舅、真沒有出息、他會躲在門房裏、和聽差汽車夫在一處、」黃太太道、「他是生壞了肝子的東西、總不會好、又不是我們的什麼正當親戚、由他去罷、」黃麗華道、「我還聽到說呢、姨太太給了他一百多塊錢了、」黃太太道、「是嗎、她不能一把就給這一個錢、一定是你父親給的錢、讓你父親回來、我要問問、」黃麗華道、「父親很討厭他呢、不肯給那些錢、一定是姨太太給的、」黃太太聽了這話、按捺不住、立刻跑到姨太太屋子裏來、劈頭蓋臉、就是一頓罵、指着姨太太的臉說道、「你不要發糊塗、一點兒不知道大體、你算是買過來的、和你家裏人、不算什麼親戚、我們不忍讓你們骨肉分離、由你們來往、這是十分看得起你了、倒是三分顏料就開染坊了、

太哥液　白濁患者之救星

內服不如外洗

外用太哥液一瓶其功效能超過內服白濁丸十瓶

太哥液西名TAGOL SOLUTION爲淋濁尿道外洗殺菌藥對根治無弊（輕症療治）功力速而無弊亦可治女子白帶（洗用）簡便使原液即可用（洗）防免傳染（淋病）洗射可免傳染新交接後洗痛洗一次即可止痛放尿疼痛各無他後發出血不及久淋之無痛苦小便不可暢放難點滴（下等）可完全施用（保可白濁）師免絕跡（購本液得醫）四至費診察每日下午費指八時由本院醫師免設導代洗表信而海民價數定每瓶一元上海民國路東新橋街原上

延澤醫院藥房發行各大藥房均有代售

□請讀名家　□小說筆記

□包天笑作

□非小說	一元
□黑幕銀燈	八角
□碧琴小傳	一元
□降城痛語	二角
□未來世界	四角
□犧牲	四角
□情波記	二角

□李涵秋作

□涵秋筆記二冊	一元二角
□琵琶怨	二角
□雌蝶影	四角
□雙花記	二角
□雙鵑血	五角
□瑤瑟夫人	三角

□畢倚虹作

□黑暗上海	三元

□陳冷血作

□俠客談	四角

□張秋蟲作

□銀海新潮	四角

□龐獨笑作

□紅脂識小	六角

□張丹斧作

□拆白黨	三角

□葉楚傖作

□新小說	八角

□沈泊塵作

□百美圖	一元二角

□張春帆作

□九尾龜十二冊	七元八角

上海畫報館發行

初夏氣候漸熱。手臉漲爆。要他滋潤滑澤。捨羅威公司出品：孩兒面：何求？此係上等美容妙品。風行全國。的屬國貨第一。超舶來者而上之。國人愛國。盍購用。

大號七角半　小號四角

中法藥房總經理

九星乳白魚肝油

有純淨與含機怪兩種

純淨者！主治　本元虧損．先天不足．消瘦多病．容顏枯黃。氣血兩虧．食量減退．發育不良．病後調理．

含機怪者！主治　肺氣衰弱．氣機不和．頑痰阻滯．乾咳夜嗆．咳久成癆．肺熱內炎．癆喘氣急．童子癆傷．

（純淨）大瓶二元二角半　小瓶一元五角半　（含機怪）大瓶二元七角半　小瓶一元七角半

上海三馬路中法四馬路中西大藥總經理

全國中法中西及各大藥房均有出售

此藥丸乃內服粉能外搽專治男子腎虧陽萎下元虛損遺精早洩腎關不固乾燥不舉舉而不堅堅而不久種玉無雙服之能添精益髓每合二元每打念元

□千金通經丸□　專治婦女月經不調以及各種隱病服後數日即能通經每粒五元

□節育避孕粉□　每只二角

□美人趣　每只二角

總發行所上海四馬路第一台隔壁中南大藥房